

# » greenInfo » greenKasse

Die smarten Software-Lösungen von greenSys.





# Highlights

«greenInfo» ist ein einfaches, leicht zu erlernendes Programm für sämtliche Sparten der Grünen Branche. Es wurde von Fachleuten für Fachleute entwickelt und ist somit die ideale Hilfe für die anstehenden Arbeiten im Büro.

«greenKasse» ist eine elegante Kassenslösung. Sie findet einen sehr breiten Anwenderkreis vom kleinen Blumengeschäft bis zum grossen Gartencenter.

## » greenInfo

- Adressimport direkt als vCard ab Internet oder aus Twixtel
- Aufruf des Mail-Programms über den Link in der Adresserfassung
- Konzipiert für sehr grosse Artikelstämme
- Baumodul mit Eigentext oder NPK
- Überwinterungsmodul
- Rapportwesen mit Verknüpfung in die Auftragsverwaltung
- ausgefeiltes Rabatt-System
- Kostenstellenverarbeitung
- ESR-Druck über mehrere Banken und die Post
- Übertrag der Finanzdaten in alle gängigen Finanzbuchhaltungen
- komplette MWSt-Abrechnung inkl. MWSt-Verprobung
- Verarbeitung der Kreditorenbelege mit SwissReader oder PayPen
- automatische Erstellung eines Zahlungsvorschlags
- Auswertungen in allen Variationen inkl. Export z.B. in Excel
- Archivierung der Aufträge im pdf-Format

## » greenKasse

- Ausdruck von ESR (Einzahlungsscheine mit Referenznummer)
- Lieferscheindruck mit Anbindung an die Auftragsverwaltung
- Konzipiert für sehr grosse Artikelstämme
- Rechts-/Linkshänder
- Parkiermöglichkeit für Bon
- Beliebige Zahlungsmittel
- Euro integriert
- Schnellläufer als Warengruppe oder für artikelgenauen Abverkauf definierbar
- Datumsabhängige Rabattierung
- Gutscheinverwaltung
- Geschenkkartenverwaltung mit aufladbarer Karte

Diese Software-Lösungen sind modular aufgebaut. Damit können Sie den Leistungsumfang jederzeit an neue Anforderungen anpassen.

# » greenInfo

«greenInfo» ist ein einfaches, leicht zu erlernendes Programm für sämtliche Sparten der Grünen Branche. Kern der Software ist die Adressverwaltung. Basierend darauf können Sie im Grundmodul fakturieren und Debitoren verwalten. Diverse Zusatzmodule machen «greenInfo» zu einem umfassenden Backoffice-Programm.

## Allgemeines

Wie die meisten Programme wurde «greenInfo» für das Betriebssystem Windows programmiert und kann unter allen Windows-Versionen eingesetzt werden.

Zahlreiche «Module» ermöglichen eine variable Zusammenstellung des Programms. Auch ein Ausbau zu einem späteren Zeitpunkt ist jederzeit möglich.

Eine einfache Adress- und Belegerfassung mit der Möglichkeit einer sehr differenzierten Codeverwaltung zur selektiven Auswertung erleichtert die häufig anfallenden Arbeiten.

«greenInfo» ist mandantenfähig und in der Lage, die Daten aus den verschiedenen Modulen zu exportieren. So können z.B. die Finanzdaten für die Finanzbuchhaltung aufbereitet werden.

## Schnittstellen

- Adressaufbereitung für Textverarbeitung (Serienbriefe)
- Listenaufbereitung für Excel
- Adressimport direkt als vCard ab Internet oder aus Twixtel
- diverse Schnittstellen in verschiedene Finanzbuchhaltungen

In allen Modulen stehen eine Fülle von Auswertungen und Listen zur Verfügung so z.B. Adresslisten, Artikel- und Debitorstatistik, Kostenstellenauswertung, Kontrolle der Kontensaldi, Pflanzliste und viele mehr.

Adress-Form: Mutter AG 10 \.uk

Adress-Nr. 1 Mutation / 30.04.2014 / oega

Name greenSys AG Suchbegriff GREENSYS

Vorname Sprach-Code D

Bezeichnung 1 Adresse-Code 1

Bezeichnung 2 Sehr geehrte Damen und Herren

Strasse/Hausnr. Industriestrasse West 40 Eingabedatum 24.04.2008

Land/PLZ/Ort 4514 Hügendorf Faktura-Adresse

Bemerkungen 1 green-Sys Nr.

Bemerkungen 2 Tel. G. 062 209 44 44

E-Mail Adresse info@greensys.ch Tel. P.

Homepage www.greensys.ch Fax 062 209 44 40

Mobil

Debi Kredi Lieferant

Werte Einfügen OK Suchen

Drucken Ändern Abbrechen Löschen Beenden

Kreditoren manuelle Belege: Mutter AG 10 \.uk

1594 Swisscom 3050 Bern

Teilnehmer Nr. ESR: 1 827940-4 Ref Nr: 00 00000 00000 00000 00000 00011 Sarnenkonto 2000

FAKTUR 221 Archivierungs-Code: '221'

Beleg Betrag 235.80 2 Belegt 26.06.2014 Konditionen Fällig 26.07.2014

Referenz B-Text Mai 2014

Konto	MWSt-Code	%JRH	Betrag	MWSt-Betrag	KOSTST	MWSt-Satz
4510	1	0.00	174.50	1.1750000		<input checked="" type="checkbox"/> automatisch
6510	3	0.00	57.30	4.259010		<input type="checkbox"/> angepasst

235.80 17.45

0.00 0.00

Einfügen Ändern Löschen Abbrechen OK Beenden

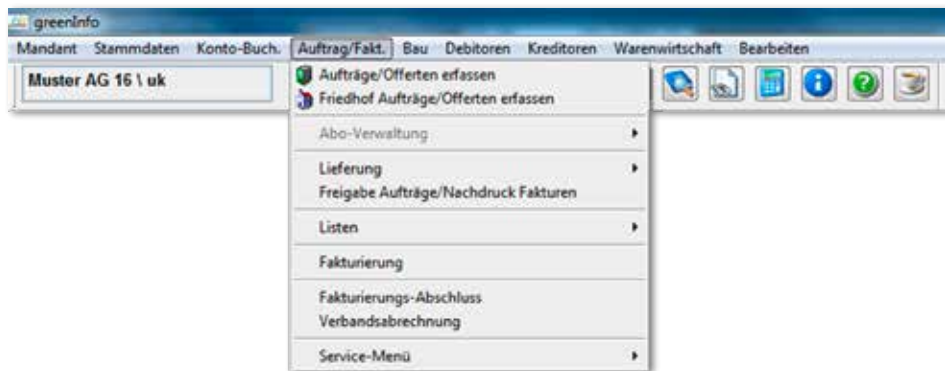

Übersichtliche Menüs führen durch die verschiedenen Module.

### Kostenstellen, DTA und ESR

In der Auftragsbearbeitung, in den Konto-buchungen, in der Debitoren- wie auch in der Kreditorenverwaltung, in der Überwinterung und im Gartenbau kann mit Kostenstellen gearbeitet werden.

Selbstverständlich können Zahlungsaufträge für die elektronische Verarbeitung via Internet erstellt werden. Ob DTA oder EZAG (elektronischer Zahlungsauftrag) spielt dabei keine Rolle.

Für die Fakturierung kann zudem die Option des ESR-Drucks eingerichtet werden. Die Einzahlungs-Scheine mit Referenznummer werden von der Bank oder der Post verarbeitet und können als Datei heruntergeladen und als ESR-Zahlung verbucht werden.

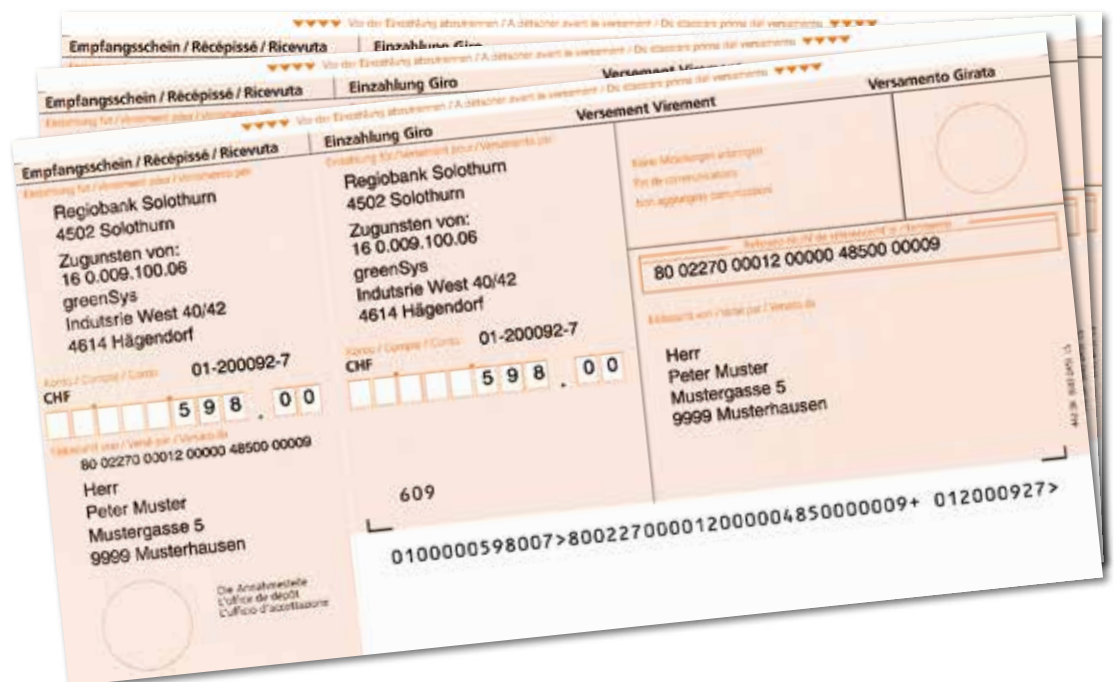
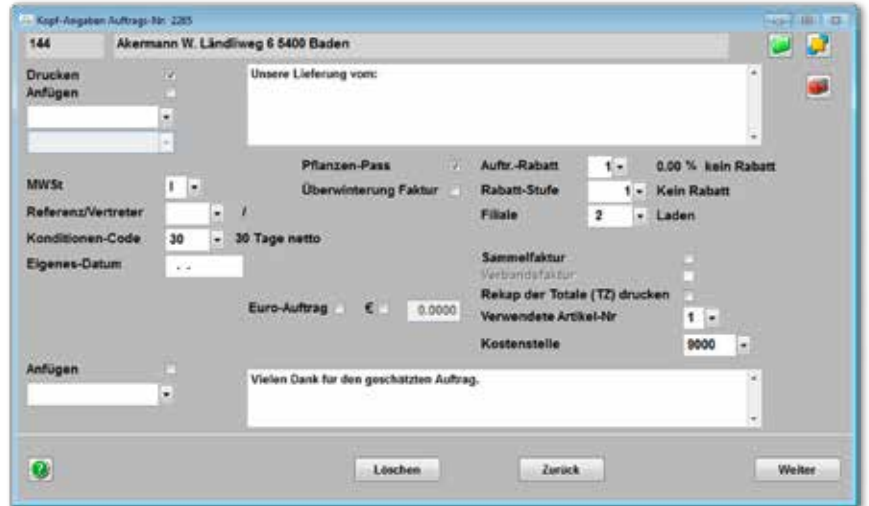



Standard-Tarif

Tarif.Code: 01 - **exklusive MWSt**

Tarif.Wert: FIT2 | FRÜHLINGSBEPFLANZUNG TARIF 2

Frühlingsbepflanzung

EAN.Nr.: 20.000004415.6

<input type="checkbox"/>	DW.100	Bellis	15.000	1.45	21.75
<input type="checkbox"/>	DW.520	Pensées	10.000	1.45	14.50
<input type="checkbox"/>	DW.280	Myosotis	10.000	1.45	14.50
<input type="checkbox"/>	FRI.ARB.001	Arbeit, Erde und Dünger	1.000	18.50	18.50

Tarifkontrolle

Tarif.Total	70.00
Erfasst	69.25
Differenz	0.75

0,000 0,00

OK Abbrechen

Gräber-Stamm: Mauer AG 16 | uk

Kartel Nummer: 514 Mutation: / 01.05.2014 / ooga

Name: Boeler-Reise Suchbegriff: BEELER REI Zusatzbestattung

Vorname: Marina Geburts-Datum: Erfassungs-Dt.: 15.05.2013

Bezeichnung: Kontakt-Adresse: 153 **Beier Roll**

IBAN-Konto: **Fabrikations-Adressen** **Beier Roll**

Bankangaben: Wohnort:

Bemerkungen 1: Heimatort:

Bemerkungen 2: Sterbeort:

Zivilstand:

Friedhof-Nr: 1 Grab-Typ: ER kein Vertrag

Feld-Nr: D Bestatt.-Art: E Ur-Grab-Nr:

Reihen-Nr: 6 Sterbedatum: 28.04.2013 Jahresfaktor:

Grab-Nr: 76 Letzte Arbeit: 30.04.2013 Bezahlt:

Aktiv-Code:

Werte Einfügen OK Suchen

Drucken Ändern Abbrechen Löschen Beenden

## Friedhofverwaltung

Im Gräber-Stammbblatt sind alle notwendigen Informationen für die effiziente Verwaltung übersichtlich dargestellt.

Die auf Tarifen basierende Friedhofverwaltung erlaubt dem Anwender, auch Friedhöfe mit sehr vielen Gräbern rationell und übersichtlich zu erfassen und zu verwalten.

Auftrag 42100 Objekt 4614 EFH Aebersold

Kapitel/Haupt/Unter	R	F	variabler Text	Einheit	Formel	Menge	Preis/PGI	Totals/MTot/HS
100	G		VORARBEITEN					
110	g		BISTALLATIONEN					
114			Bauplatzinstallation					
			Zu- und Abtransport aller nötigen Geräte und Maschinen	st	1	1.000	500.00	500.000 3
			Provisorische Zugänge und Bauabschränkungen erstellen					
116			Gemäss Regierappoten.	An		891.000	1.00	891.000 3
120	g		SCHUTZ BESTEHENDER PFLANZUNGEN					
111			Vorhandene Bäume und Sträucher schützen					
			Gemäss Regierappoten	An		356.000	1.00	356.000 3
130	g		GELÄNDEVORBEREITUNG					
111			Ausstecken der neuen Höhen und Fluchten inkl. Lieferung des nötigen Materials	st	1	1.000	200.00	200.000 3
180	g		AUSHUB UND RAUMUNG					
111			Unkrautbewuchs und Kleinsträucher mit Minibagger entfernen und Entsorgen	An		961.000	1.00	961.000 3
200	G		ERDARBEITEN					
210	f		Rasen					
111			Rasen abschleifen mit Rasenschleifmaschine, anfallendes Material aufladen inkl. entsorgen und Gebühren	m2	45.00	45.000	8.50	382.500 3

## Gartenbau

Speziell für die Bedürfnisse des Gartenbaus bestehen für «greenInfo» folgende Zusatzmodule:

- Gartenbau-Rapportierung
- Gartenbau-Auftragsverwaltung mit Eigentext
- Gartenbau-Auftragsverwaltung mit NPK

Im Zusammenhang mit dem Regietarif können Rapporte für Lohn, Material, Inventar und Fremdleistungen erstellt werden. Über das Rapportwesen können auch sämtliche Stunden der Mitarbeiter erfasst und ausgewertet werden.

Es besteht die Möglichkeit, die Gartenbau-Rapportierung «Stand alone» oder mit einer Verknüpfung in die Auftragsverwaltung zu benutzen.

Rapport-Angeben

Objekt Nr.: 4614 EFH Aebersold

Rapport Hauptnr.: 503 *Faktura Adresse* 139 Aebersold Anna, Giacomettistrasse 35, 3006 Bern

Rapport Nr.: 1 Referenz: 1 Koch Ueli / uk

Arbeits-Datum: 23.06.2014  auf Positions-Ebene

Titel/Bezeichnung: Tagesrapport Kostenstelle:

Position	Bezeichnung	Arbeits Nr.	Akkord	rPos.Nr.	Umsatzjahr
1	Bauplatzinstallation	..	..	10011011400	..
2	Ausstecken der neuen Höhen und	..	..	10012011100	..
3	Provisorische Zugänge	..	..	10011011000	..
4	Unkrautbewuchs und Kleinsträucher	..	..	10014011100	..
5	Vorhandene Bäume und Sträucher	..	..	10012011100	..
6		..	..		..
7		..	..		..
8		..	..		..

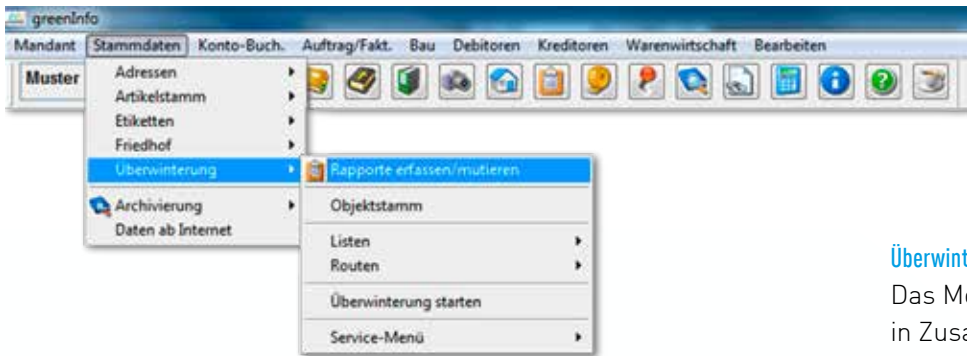

### Überwinterung

Das Modul für die Überwinterung wurde in Zusammenarbeit mit unseren Kunden entwickelt.

Durch individuell anpassbare Grundwerte können die Rapporte massgeschneidert vorbereitet werden. Die Übernahme in die Auftragsverwaltung gestaltet sich dadurch sehr einfach und die Rapporte sind anschliessend die Grundlage für die neue Überwinterungsperiode.

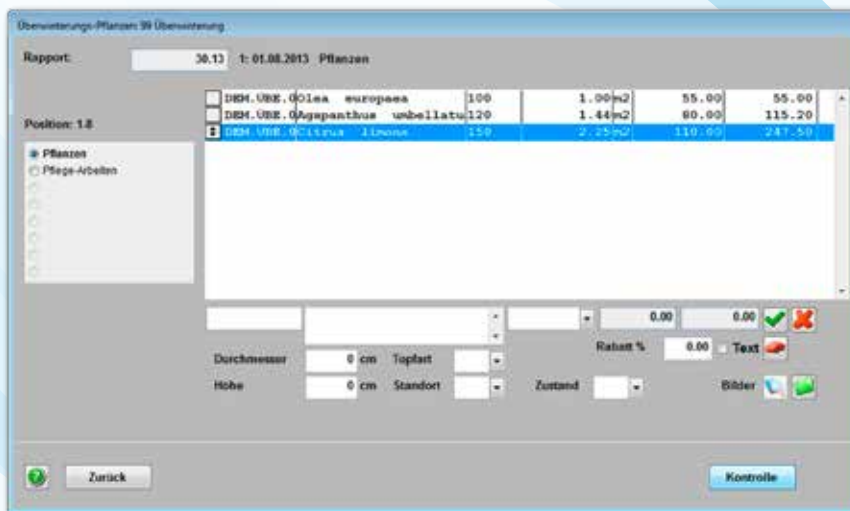
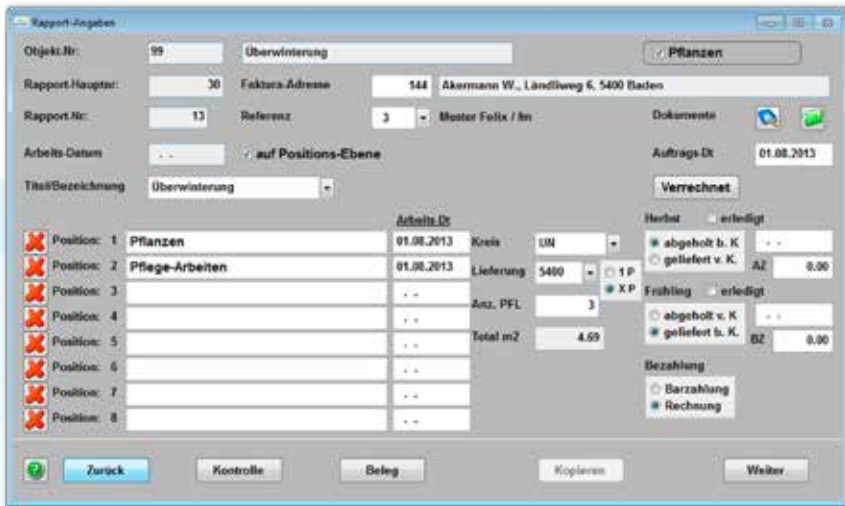



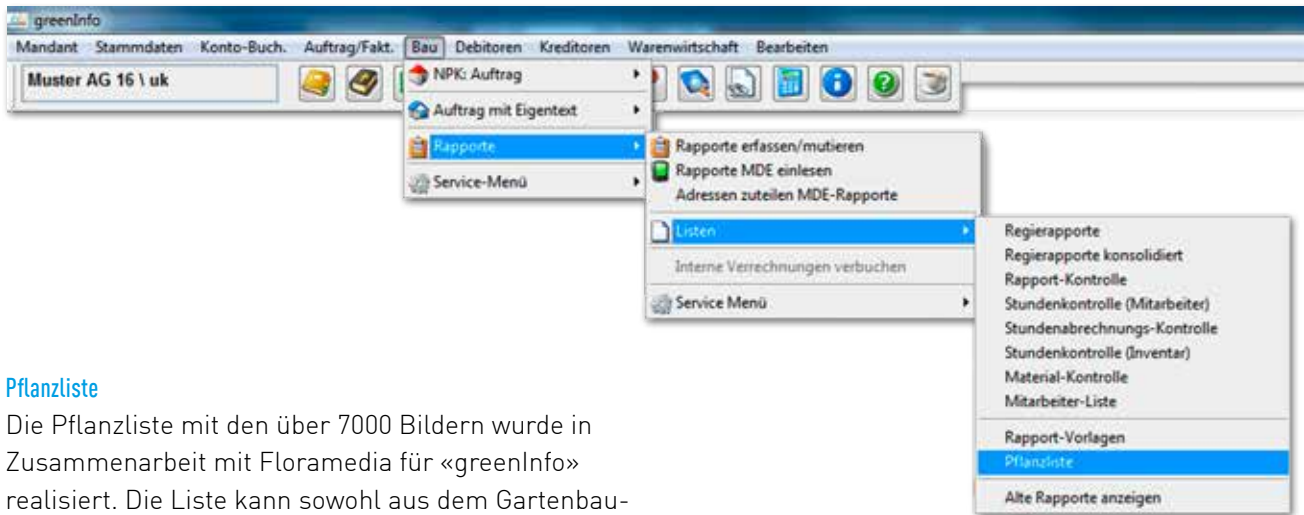

## Pflanzliste

Die Pflanzliste mit den über 7000 Bildern wurde in Zusammenarbeit mit Floramedia für «greenInfo» realisiert. Die Liste kann sowohl aus dem Gartenbau-Modul wie auch aus der normalen Auftragsbearbeitung erstellt werden.

Objekt-Nr: 4614  
 EFH Aebersold  
 Rapport-Nr: 504.1.1  
 Datum: 14.06.2014  
 Adress-Nr: 139  
 u.Ref: uk

Frau  
 Anna Aebersold  
 Giacomettistrasse 35  
 3006 Bern

Hägendorf, 08.05.2014

### PFLANZLISTE

Pflanzvorschlag

ARTIKEL-Nr.		MENGE	PREIS	TOTAL
616.297	Magnolia MB 40/50 loebneri (x) 'Leonard Messel' Magnolie 8 m; Blüte: rosa, März-Apr.; sonnig	St 1	41.00	41.00
236.984	'Alkmene' Apfel (Malus) Essreife: Sept.-Nov.; grünlich goldgelb, aromatisch	St 3	27.30	81.90
285.289	Astrantia major Grosse Sterndolde 0.8 m; einheim.; Blüte: h.rosa, Juli-Aug.; sonnig/halbschatt	St 20	6.65	133.00
<b>Total exkl. MWST</b>				<b>255.90</b>

# » greenKasse

Das Angebot der greenSys umfasst auch eine voll integrierte Kassenlösung. Sie findet einen sehr breiten Anwenderkreis vom kleinen Blumengeschäft bis zum grossen Gartencenter.

## Allgemeines

Übersichtliche Bedienerführung und moderne Flachbildschirme mit Berührungssensoren (TouchScreens) erleichtern dem Verkaufspersonal die Arbeit. Die Kasse ist direkt verknüpft mit der artikelgenauen Absatzstatistik und bietet heute alles, um erfolgreich Kundenkarten, Gutscheine und Auswertungen zu erstellen.

Eine Anbindung von EFT-POS-Geräten ist jederzeit möglich.



## Anwenderfreundliche Bedienung

Alle Kassierabläufe können schnell und effizient abgewickelt werden. Durch den logischen Programmaufbau und die moderne Technologie ist die Einführungszeit des Personals minimal.

Die meisten der sogenannten «Grunddaten» können hinterlegt und direkt über ein Service-Programm angepasst werden (z.B. Schnellläufer).

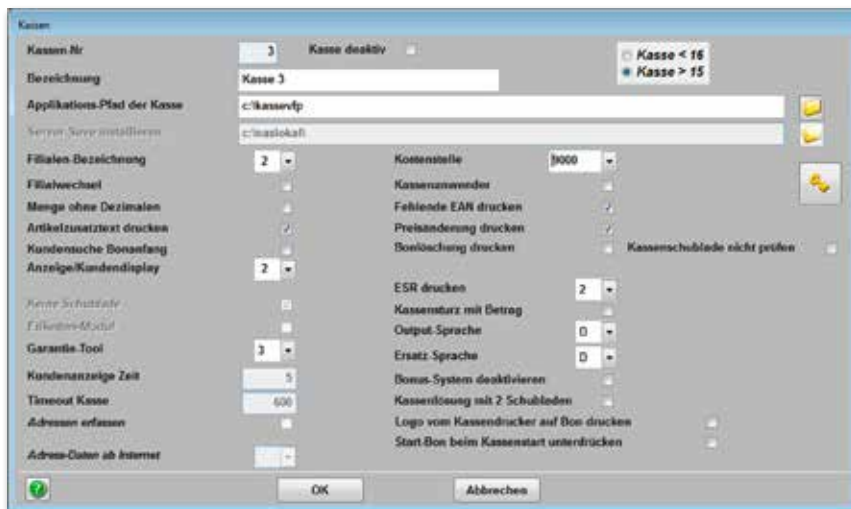



# Ergänzende Informationen

greenInfo | greenKasse

## Allgemeines

### Systemanforderungen

Die Computer, die zurzeit auf dem Markt erhältlich sind, erfüllen alle Anforderungen für einen problemlosen Betrieb von «greenInfo».

### Hardware

Die greenSys bietet die Möglichkeit, Hardware zu kaufen. Diese wird gemäss Offerte zusammengestellt und durch die greenSys ausgeliefert und vor Ort installiert.

### Leasing

Hard- und/oder Software können geleast werden.

### Unterstützung

Dem Anwender von «greenInfo» stehen zwei Unterstützungs-Vertragsvarianten zur Verfügung:

#### 1. Anwenderunterstützung:

- Telefonsupport

#### 2. Vollservice:

- Fernwartung via Internet
- falls notwendig Support vor Ort
- kostenlose Updates



## Artikelstämme

«greenInfo» verfügt über die Möglichkeit, verschiedene Branchen-Artikelstämme einzulesen.

### VSB-Artikelstamm

Sämtliche Pflanzen gemäss der Fachgruppe «Baumschulen» von JardinSuisse mit verschiedenen Qualitäten, Höhen, Formen und Topfgrössen.

### Börsen-Artikelstamm

Artikelstamm der Blumenbörsen mit Topfpflanzen, Schnittblumen, Hydropflanzen, Freilandpflanzen, Sommerflor u.a.

### Kassen-Artikelstämme

EAN-Artikelstämme für Scanner-Kassen. Die greenSys ermöglicht einen Download der Artikelstämme via Internet.

### Regietarif

Artikelstamm für Gartenneuanlagen und Unterhalt mit Verrechnungsgrundlagen und Textbausteinen.





# Preise | Module

Die folgenden Software-Preise verstehen sich ohne Hardware und ohne MWSt

## » greenInfo

Grundmodul	3800.-
• Adressverwaltung	
• Kontobuchungen	
• Artikelstammverwaltung	
• Artikelstatistik	
• Fakturierung	
• Debitorenverwaltung	
• Friedhofverwaltung	
Zusatzmodule	
Friedhoffakturierung	960.-
ESR-Verarbeitung	960.-
ESR jede weitere Bank	480.-
Auftrags-Archivierung	1060.-
Kreditoren	1200.-
Etikettendruck	960.-
Überwinterung	1200.-
Lagerverwaltung	1200.-
Inventar	480.-
Bestellwesen	960.-
Debitorenstatistik	480.-
Gartenbau Rapportierung	960.-
Gartenbau Auftragsverwaltung ohne NPK	1200.-
Gartenbau Auftragsverwaltung mit NPK	2500.-
Pflanzliste (ohne VSB-Artikelstamm):	
• Pflanzenbeschreibung gemäss JardinSuisse	960.-
• Pflanzenbilder Floramedia und Lizenz für 1. Jahr	1200.-
• Update und Lizenzverlängerung (Bilder) pro Folgejahr	290.-
QR-Code	960.-
Netzwerklösungen	
Netzwerk für 2 Anwender	960.-
Netzwerk jeder weitere Anwender	480.-

## » greenKasse

Module	
greenKasse Blumenladen (ohne Scanning)	1800.-*
greenKasse Endverkaufsgärtnerei	2880.-*
greenKasse Gartencenter	3600.-*
EFT-POS Anbindung (exkl. Gerät)	600.-
Kassensteuerung und -statistik (Blumenladen)	960.-
Kassensteuerung und -statistik (Endverkaufsgärtnerei/Gartencenter)	1200.-
Geschenkkartenverwaltung	2500.-

\*) 2. Lizenz 40 % Rabatt, ab 3. Lizenz 50 % Rabatt

### Sind Sie interessiert?

Gerne zeigen wir Ihnen unverbindlich «greenInfo» oder «greenKasse» und erstellen Ihnen eine Offerte für Ihre jeweiligen Bedürfnisse.

### Wünschen Sie weitere Informationen?

Rufen Sie uns an oder besuchen Sie unsere Webseite!  
Telefon 062 209 44 44 | [www.greensys.ch](http://www.greensys.ch)

